



SIMPEG



JUMLAH PNS MENURUT JENJANG PENDIDIKAN DI LINGKUNGAN PEMERINTAH KOTA SABANG TAHUN 2024



Halaman ini adalah layanan untuk menampilkan Data PNS Menurut jenjang pendidikan di lingkungan Pemerintah Kota Sabang. Laporan ini mengelompokkan jenjang pendidikan menurut Golongan Ruang dan Eseloneringnya.

FILTER DATA MENURUT: SEMUA DATA

Daftar tabel berikut akan memperlihatkan keadaan data PNS di lingkungan Pemerintah Kota Sabang berdasarkan **Jenjang Pendidikan** sesuai dengan urutan tertinggi dari jenjang pendidikannya.

Dalam grafik dibawah ini akan diperlihatkan **jumlah PNS menurut jenjang pendidikan** di lingkungan Pemerintah Kota Sabang berdasarkan jumlah total

| | TOTAL |
|--------------|--------------|
| S-3 | 2 |
| S-2 | 105 |
| S-1 | 1.023 |
| D.IV | 43 |
| D.III | 493 |
| D.II | 93 |
| D.I | 5 |
| SLTA | 525 |
| SLTP | 52 |
| SD/MI | 11 |
| TOTAL | 2.352 |

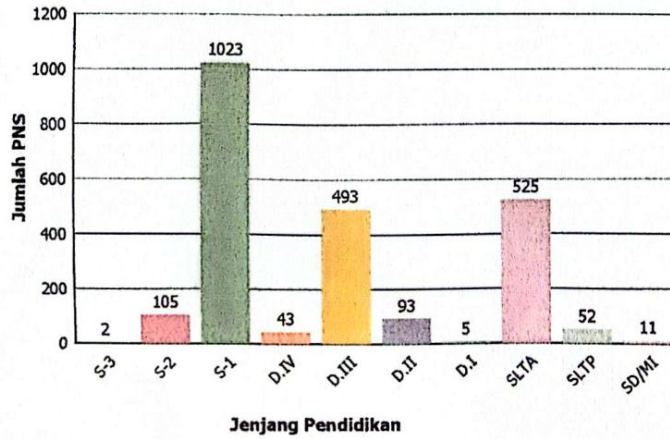

Dalam daftar dibawah ini akan diperlihatkan jumlah PNS menurut **jenjang pendidikan dan golongan ruang** di lingkungan Pemerintah Kota Sabang berdasarkan jumlah total PNS yang diurutkan menurut jenjang pendidikan dan golongan ruang yang ditempati.

| | IV/d | IV/c | IV/b | IV/a | III/d | III/c | III/b | III/a | II/d | II/c | II/b | II/a | I/d | I/b | TOTAL |
|--------------|----------|-----------|------------|------------|------------|------------|------------|------------|------------|------------|-----------|----------|----------|----------|--------------|
| S-3 | - | - | 1 | 1 | - | - | - | - | - | - | - | - | - | - | 2 |
| S-2 | 1 | 14 | 14 | 39 | 22 | 7 | 8 | - | - | - | - | - | - | - | 105 |
| S-1 | - | 13 | 168 | 140 | 290 | 116 | 136 | 156 | 2 | 2 | - | - | - | - | 1.023 |
| D.IV | - | 1 | 1 | 3 | 13 | 11 | 3 | 11 | - | - | - | - | - | - | 43 |
| D.III | - | - | 6 | 9 | 81 | 96 | 56 | 11 | 40 | 194 | - | - | - | - | 493 |
| D.II | - | - | 7 | 6 | 19 | 42 | 14 | 3 | 1 | - | 1 | - | - | - | 93 |
| D.I | - | - | - | 1 | 1 | - | 1 | 2 | - | - | - | - | - | - | 5 |
| SLTA | - | - | 6 | 12 | 30 | 31 | 44 | 200 | 117 | 76 | 6 | 3 | - | - | 525 |
| SLTP | - | - | - | - | - | - | - | 1 | 7 | 19 | 19 | 4 | 2 | - | 52 |
| SD/MI | - | - | - | - | - | - | 1 | - | - | - | 3 | 2 | 4 | 1 | 11 |
| TOTAL | 1 | 28 | 203 | 211 | 456 | 303 | 263 | 384 | 167 | 291 | 29 | 9 | 6 | 1 | 2.352 |



Kepala Badan Kepegawalan dan Pengembangan Sumber Daya Manusia Kota Sabang

Faisal, S.Sos., M.A.P.
NIP. 197405141993111001



Daftar tabel berikut akan memperlihatkan keadaan data PNS di lingkungan Pemerintah Kota Sabang berdasarkan Jenis Kelamin Laki-laki (LK) dan Perempuan (PR) Menurut Golongannya

| | LK | PR | TOTAL |
|--------------|--------------|--------------|--------------|
| IV/d | 1 | 0 | 1 |
| IV/c | 23 | 5 | 28 |
| IV/b | 74 | 129 | 203 |
| IV/a | 94 | 117 | 211 |
| III/d | 170 | 286 | 456 |
| III/c | 94 | 209 | 303 |
| III/b | 84 | 179 | 263 |
| III/a | 199 | 185 | 384 |
| II/d | 97 | 70 | 167 |
| II/c | 132 | 159 | 291 |
| II/b | 29 | 0 | 29 |
| II/a | 9 | 0 | 9 |
| I/d | 6 | 0 | 6 |
| I/b | 1 | 0 | 1 |
| TOTAL | 1.013 | 1.339 | 2.352 |

Dalam grafik barometer dibawah ini akan diperlihatkan jumlah PNS menurut jenis kelamin di lingkungan Pemerintah Kota Sabang berdasarkan jumlah total PNS dengan jenis kelamin Laki-laki (LK) dan jumlah total PNS dengan jenis kelamin Perempuan (PR)

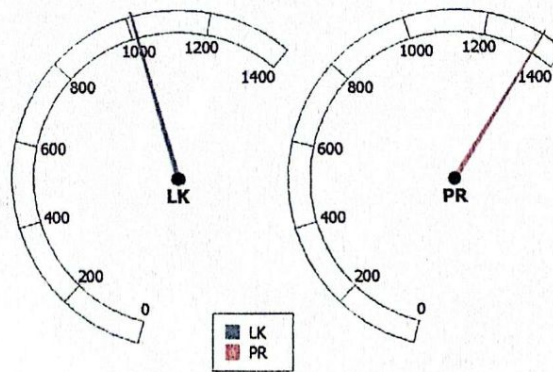

Data PNS Menurut Jenis Kalamim dalam Kelompok Data Eselonaring

| | LK | PR | TOTAL |
|--------------------|--------------|--------------|--------------|
| II.A | 1 | 0 | 1 |
| II.B | 25 | 1 | 26 |
| III.A | 40 | 4 | 44 |
| III.B | 53 | 26 | 79 |
| IV.A | 86 | 83 | 169 |
| IV.B | 6 | 9 | 15 |
| JFU/JFT (Non Esl.) | 802 | 1.216 | 2.018 |
| TOTAL | 1.013 | 1.339 | 2.352 |



Kepala Badan Kepegawaian dan Pengembangan Sumber Daya Manusia Kota Sabang

Salsal, S.Sos., M.A.P.
NIP. 197405141993111001